

誠に恐れ入りますが、所定の金額の切手をお貼りください。

郵便はがき

100-8692

日本郵便株式会社
銀座郵便局郵便私書箱第644号

「国産鶏肉 桜姫®を買って当てよう！
北海道日本ハムファイターズ
驀進キャンペーン」係行

フリガナ	年齢	性別
お名前	才	男・女
〒□□□□□□ フリガナ 都道府県 市区郡		
フリガナ		
お電話番号	ご購入店舗名	店
〈チャンスUP(当選確率2倍)〉でご応募される場合こちらにアカウント名をご記入ください。 <input type="checkbox"/> Instagram <input type="checkbox"/> Twitter アカウント名 []		
<input type="checkbox"/> Eコース <input type="checkbox"/> Fコース <input type="checkbox"/> Gコース <small>選手専用 直筆サイン入りユニフォーム 国産鶏肉 桜姫®ギフトセット ※2,000円相当 限定QUOカード(1,000円分)</small>		
応募口数	※一回で複数口にご応募される際は、こちらに応募口数を記載ください。 口分	

裏面に「ブランドシールまたはロゴ」と「ご購入時のレシート」を
しっかりとお貼りください

【個人情報扱いについて】ご応募の際いただいたお客様の個人情報は、当懸賞に関する賞品の発送・ご連絡に利用するほか、今後の商品開発やサービスの参考とするために、個人を特定しない統計情報の形で利用させていただく場合があります。また、お客様の同意なしに業務委託先以外の第三者に提供・開示いたしません。(法令により開示を認められた場合を除く)。尚、個人情報に関する詳細は、弊社ホームページ<https://www.nipponham.co.jp/>の個人情報保護方針(プライバシーポリシー)をご覧ください。お客様からいただいた個人情報の保管期間は、当選分は必要な期間まで保管し、非当選分は抽選後速やかに廃棄させていただきます。

対象商品のパッケージについている、「ブランドロゴまたはシール」と「ご購入時のレシート」をはがれないようにしっかりとこの面に貼ってください。

ブランドロゴまたはシールのコピーではご応募できません。



商品名・日付・店舗名が見えるように

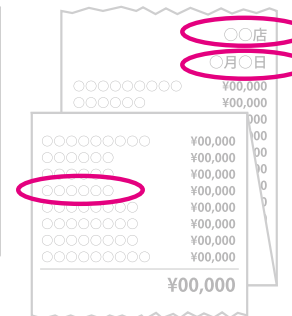

↓ スペースが狭い場合は、この下にもお貼りいただけます。↓

ご注意

- ※レシート貼り付けの際は、印字箇所にはテープを貼らないでください。印字が消える場合があります。長いレシートは折りたたんでしっかりお貼りください。
- ※レシートは商品名・日付・店舗名がわかるようにお貼りください。
- ※レシートはご返却できませんので予めご了承ください。
- ※商品名・日付・店舗名が確認できない場合、ご当選が無効となる場合がございます。
- ※レシートのコピーでは無効となります。
- ※クレジットカードご利用のお客様は、お客様のプライバシー保護のため、レシートの下部に印字されているクレジットカード情報は切り取るか黒く塗りつぶして、お買い上げ情報が記載された上部のみを貼り付けてください。
- ※キャンペーン期間中に買い上げいただいたレシートが対象となります。

応募期間：2019年7月1日(月)~7月31日(水)

ハガキ応募締切：2019年7月31日(水)当日消印有効

キリトリ線

折り線

キリトリ線

キリトリ線で切り離し、真ん中で貼り合わせてからご投函ください